Grundschule Danziger Straße 50 / Berlin Pankow

Frank Goller Architekten

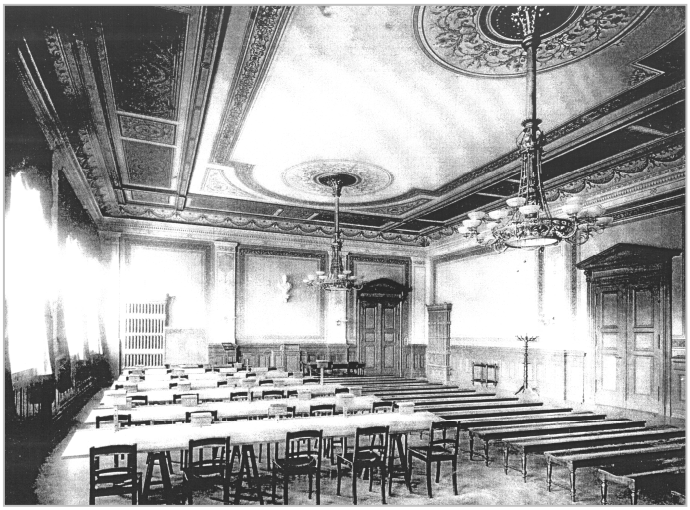

Denkmalgerechter Umbau
Grundschule
Danziger Straße 50
Berlin-Prenzlauer Berg

Architekt: Stadtbaurat
Herrmann Blankenstein (1893-94)
Denkmalliste Nummer 09070139

1. BA
Sanierung und Umbau zur Grundschule für den offenen Ganztagesbetrieb

- Einbau einer Küche und Mensa
- Einbau von Sanitäranlagen und Abriss Toilettengebäude
- Einbau eines Aufzugs
- Wiederherstellung der historischen Fassade

Finanzierung

- Förderprogramm Stadtumbau Ost und Mittel des Bezirks

BPU	2008
Planung	2008-09
Bauausführung 1.BA	2009-10

2. BA
Teilausbau Souterrain und energetische Maßnahmen

- Einbau von Umkleiden und Sanitäranlagen für Sport
- Abdichtungsarbeiten
- Einbau von Akustiksegeln in Fluren
- Dämmung Dachboden

BPU	2019
Planung	2019-20
Bauausführung 2.BA	2020-22

3. BA Sonnenschutzmaßnahmen

- Einbau eines außenliegenden Sonnenschutzes
- Tischler, Maler und Trockenbau

Planung / BPU	2022
Bauausführung 3.BA	2023/24

Baukosten	1. BA	5.760.000 Euro
	2. BA	957.000 Euro
	3. BA	484.000 Euro

Bauherr
Bezirksamt Pankow von Berlin
Bauamt Hochbau - Immobilienservice

Ansprechpartner

Hr. Kraushaar	90295 4140
Fr. Böhme (Projektleitung)	90295 4157
Fr. Asseng (UD 1.BA)	90295 4144
Hr. Bruns (UD 2./3.BA)	90295 3174